

LEGENDA

Classi di sensibilità paesistica

- MOLTO ALTA
- ALTA
- MEDIA
- BASSA
- MOLTO BASSA

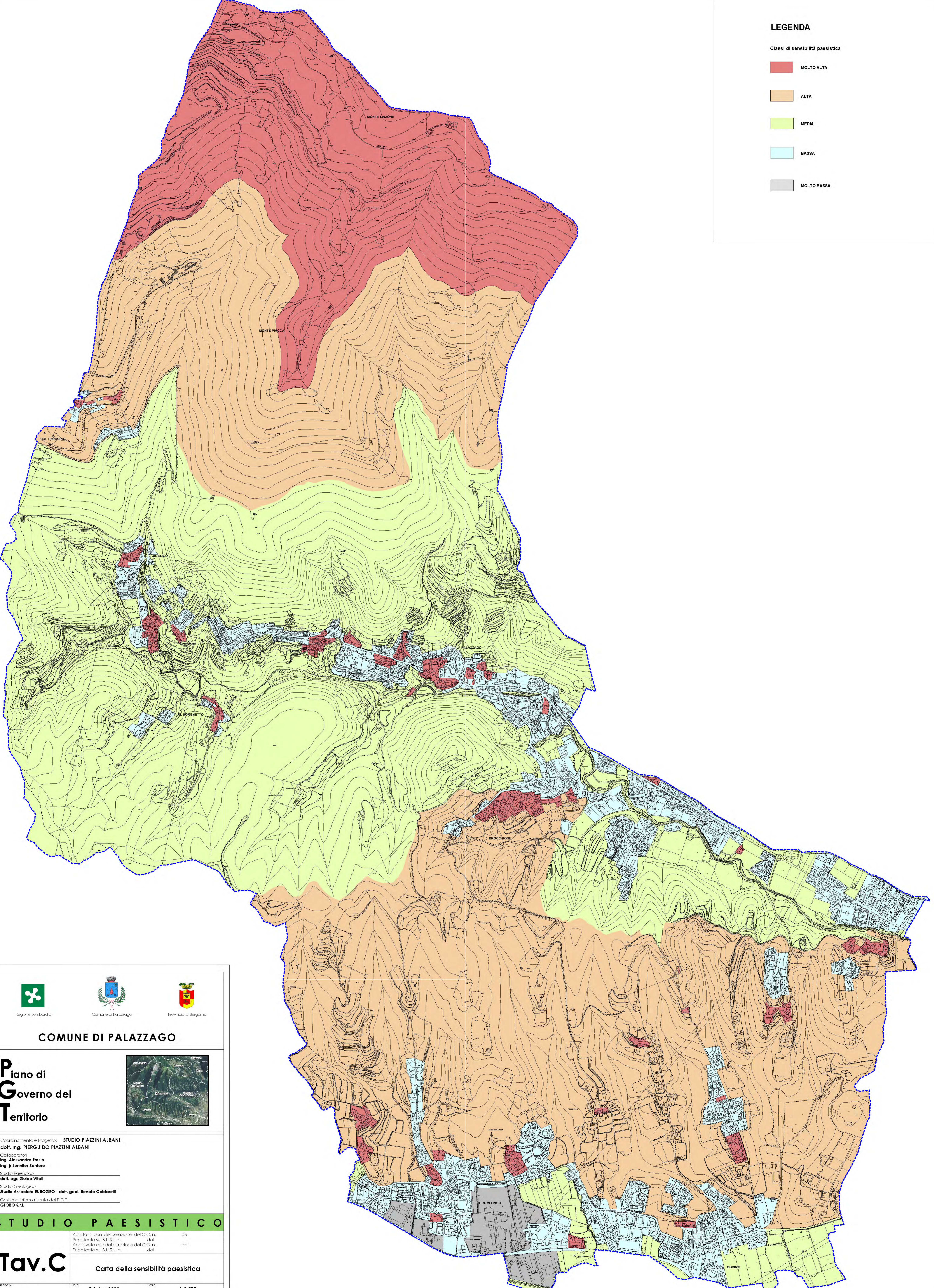

Regione Lombardia

Comune di Palazzoago

Provincia di Bergamo

COMUNE DI PALAZZAGO

Piano di Governo del Territorio



Coordinamento e Progetto: **STUDIO PIAZZINI ALBANI**

dott. Ing. **PIERGUIDO PIAZZINI ALBANI**

Collaboratori

Ing. Alessandra Frosio

Ing. Jr. Jennifer Santoro

Studio Palazzoago

dott. agr. Guido Vitali

Studio Geologico

Studio Associato EUROGO - dott. geol. Renato Caldarelli

Gestione Informatizzata del P.C.T.

GLOBO S.r.l.

STUDIO PAESISTICO

Tav.C

Adottato con deliberazione del C.C. n. del
Pubblicato sul B.U.R.L.n. del
Approvato con deliberazione del C.C. n. del
Pubblicato sul B.U.R.L.n. del

Carta della sensibilità paesistica

Revisione n. Data: Ottobre 2010 Scala: 1:5.500