

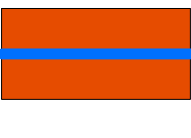



LEGENDA
R.D. 523/1904, D.G.R. 7868/2002 e successive integrazioni

-  Reticolo Idrico Principale e relativa fascia di rispetto (ampiezza 10 m misurata dal piede arginale esterno o dalla sommità della sponda incisa) entro cui vige la normativa prevista dal R.D. 523/1904
 -  Tratto scoperto
 -  Tratto tombinato
 -  Tratto presunto e tombinato
 -  Perimetro centro edificato ai sensi ex L. 865/71 art. 18
- Reticolo Idrico Minore e relativa fascia di rispetto (ampiezza 10 m misurata dal piede arginale esterno o dalla sommità della sponda)

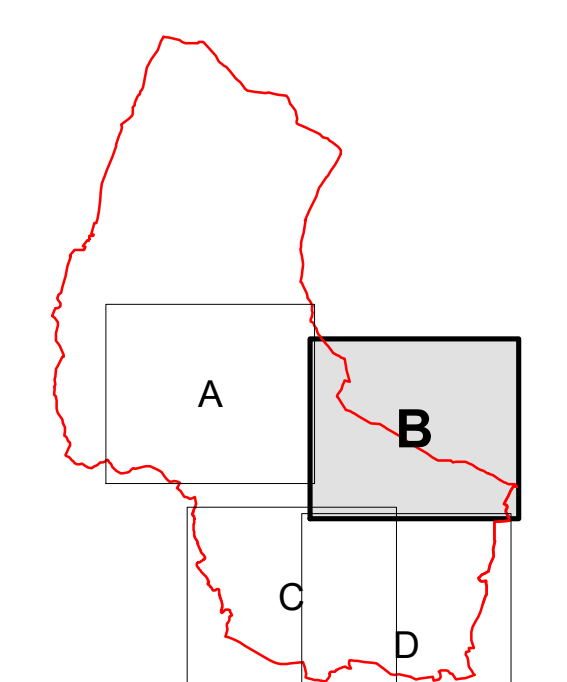
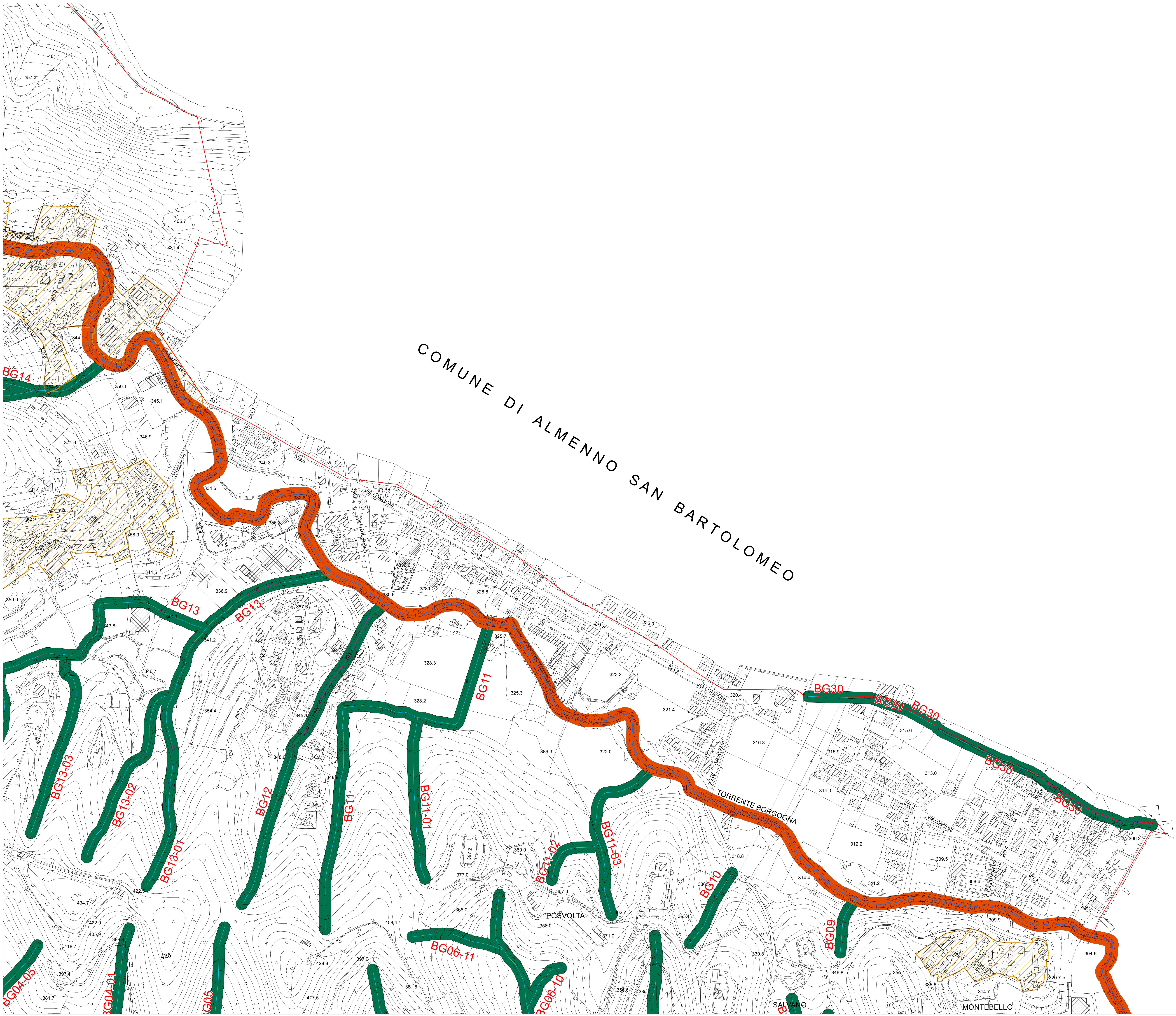

Via Gerga e Gatti Pagli, n. 21 - 24122 BERGAMO - e-mail: bergamo@bergamo.it
Tel. +39 030 248800 - +39 030 212116 - Telex: +39 030 212116

Provincia di Bergamo
COMUNE DI PALAZZAGO
Via Maggiore, 17 - 24030 Palazzago (BG)



VARIANTE DELLO STUDIO DI INDIVIDUAZIONE
DEL RETICOLO IDRICO MINORE ED
ESERCIZIO DELLE ATTIVITA' DI POLIZIA IDRAULICA



Marina D'Amico *Kuoto Colonnelli*

Reticolo idrico minore individuato su
DataBase Topografico
scala 1:2.000

TAV. 3B

Bergamo, dicembre 2015