



- CONFINE TERRITORIALE COMUNALE
  - CONTESTI DI ELEVATO VALORE NATURALISTICO E PAESISTICO - AMBITI DI ELEVATA NATURALITÀ (ART. 17 N.A. DEL P.T.R. - ART. 53 - 54 P.T.C.P.)
  - LE PIEGHE DELL'ALBENZA
  - GEOSITI (PTR - PTCPI)
  - VINCOLO IDROGEOLOGICO (RD 3267 del 30/12/1923)
  - PAI ALLUVIONI FREQUENTI PERICOLOSITA' MOLTO ELEVATA
  - PAI ALLUVIONI RARE PERICOLOSITA' MEDIA O MODERATA
  - AMBITI AGRICOLI STRATEGICI
  - CENTRI E NUCLEI STORICI
- BENI IMMOBILI DI INTERESSE STORICO, ARTISTICO O ARCHITETTONICO - ATTO SPECIFICO EX D.Lgs. 42/04 artt.10 - 11**
- PORTALE CINQUECENTESCO IN PIETRA
  - CAMPANILE DI SAN GIOVANNI BATTISTA
  - CASA PARROCCHIALE
  - ALI PORTICATE E CAPPELLA CENTRALE DEL CIMITERO CAPOLUOGO
- AREE SOTTOPOSTE A VINCOLO EX D.Lgs. 42/04 art.142**
- SPONDE DEI Fiumi (m. 5)
  - BOSCHI (m. 5)
- AREE SOTTOPOSTE A VINCOLO EX D.Lgs. 42/04 art.136**
- BELLEZZE INDIVIDUE E D'INSIEME (m. a, b, c)
- ELEMENTI STORICO-ARCHITETTONICI**
- CHIESE SANTUARI
  - CAPPELLE CHIESETTE
  - NUCLEI RURALI
  - ROCCOLI
  - PALAZZI VILLE
  - ALTRI EDIFICI RILEVANTI
  - IMPIANTI ESTRATTIVI
- FASCIA DI RISPETTO CIMITERIALE
  - FASCIA DI RISPETTO STRADALE
  - SEDE FERROVIARIA
  - FASCIA DI RISPETTO SEDE FERROVIARIA
  - FASCIA DI MITIGAZIONE AMBIENTALE
  - AMBITI COMPRESI NEL PIANO CAVE PROVINCIALE
  - FASCIA DI RISPETTO ELETTRODOTTI
  - FASCE DI RISPETTO DEI CORSI D'ACQUA (reticolo principale)
  - FASCE DI RISPETTO DEI CORSI D'ACQUA (reticolo minore)
  - RISPETTO SORGENTI - AREA DI PROTEZIONE ASSOLUTA (m 10)
  - RISPETTO SORGENTI - area di rispetto (m 200)



COMUNE DI PALAZZAGO  
PROVINCIA DI BERGAMO

**PIANO DI GOVERNO DEL TERRITORIO  
VARIANTE GENERALE**

PIANO DELLE REGOLE

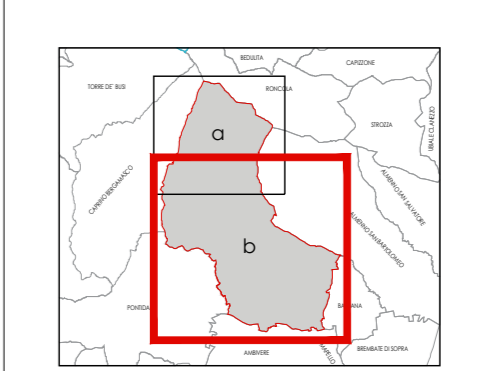

AMBITI DA ASSOGGETTARE A SPECIFICA DISCIPLINA  
CON INDICAZIONE DEI VINCOLI

PR 3b

franco salvetti  
ingegnere  
**salvetti  
ingegneria**

Via Innocenzo XI, 8  
24128 Bergamo  
+39 035 403247

studio@salvetti-ingegneria.it  
www.salvetti-ingegneria.it

data	febbraio 2021	scala	1:5000
disegnato			
collaudato			
data			

COMUNE DI AMBIVERE    COMUNE DI MAPELLO