

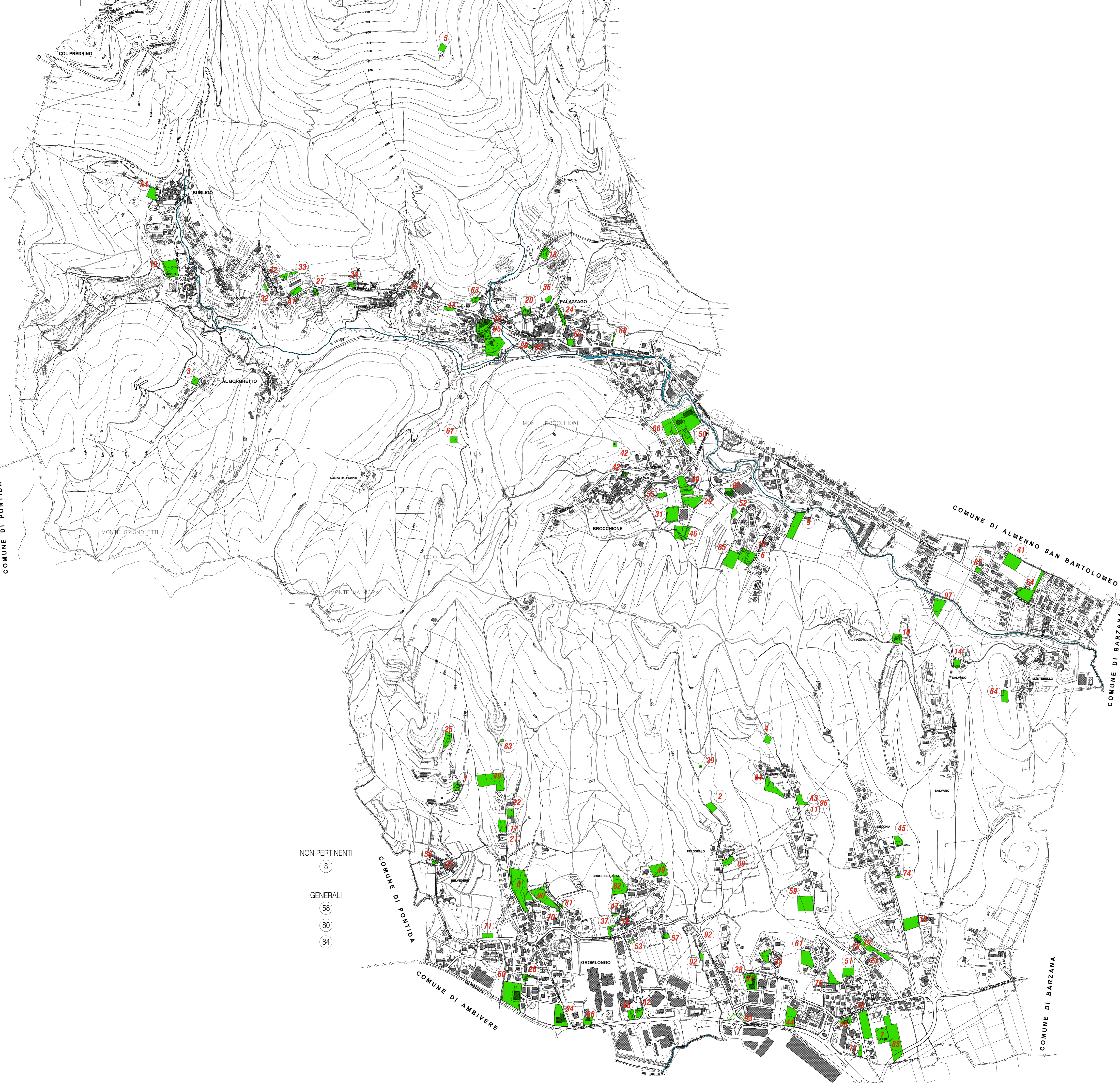





COMUNE DI CAPRINO BERGAMASCO  
COMUNE DI PONTIDA



**LEGENDA**

-  Istanze presentate in seguito all'avviso di avvio del procedimento
-  Immobili ai quali si riferiscono le istanze presentate

- NON PERTINENTI  

- GENERALI  

- 
- 



COMUNE DI PALAZZAGO  
PROVINCIA DI BERGAMO

**PIANO DI GOVERNO DEL TERRITORIO  
VARIANTE GENERALE**

DOCUMENTO DI PIANO

ISTANZE PRESENTATE

DP 7

franco salvetti  
ingegnere  
**salvetti  
ingegneria**  
  
Via Innocenzo XI, 8  
24128 Bergamo  
t +39 035 403247

studio@salvetti-ingegneria.it  
www.salvetti-ingegneria.it

|      |               |       |        |
|------|---------------|-------|--------|
| data | febbraio 2021 | scala | 1:5000 |
| app  |               |       |        |
| if   |               |       |        |

COMUNE DI AMBIVERE  
COMUNE DI MAPELLO