

**LEGENDA**

- CONFINI TERRITORIALI COMUNALI
- CONTESTI DI ELEVATO VALORE NATURALISTICO E PAESISTICO - AMBITI DI ELEVATA NATURALITA' (ART. 17 N.A. DEL P.T.R. - ART. 53 - 54 P.T.C.P.)
- LE PIEGHE DELL'ALBENZA
- GEOSITI (PTR - PTCP)
- VINCOLO IDROGEOLOGICO (RD 3267 del 30/12/1923)
- PAI ALLUVIONI FREQUENTI PERICOLOSITA' MOLTO ELEVATA
- PAI ALLUVIONI RARE PERICOLOSITA' MEDIA O MODERATA
- AMBITI AGRICOLI STRATEGICI
- CENTRI E NUCLEI STORICI

**BENI IMMOBILI DI INTERESSE STORICO, ARTISTICO O ARCHITETTONICO EX D.Lgs. 42/04 artt. 10 - 11**

- PORTALE CINQUECENTESCO IN PIETRA
- CAMPANILE DI SAN GIOVANNI BATTISTA
- ALI PORTICATE E CAPPELLA CENTRALE DEL CIMITERO CAPOLUOGO

**AREE SOTTOPOSTE A VINCOLO EX D.Lgs. 42/04 art. 142**

- SPONDE DEI FIUMI (lett. c)
- BOSCHI (lett. b)

**AREE SOTTOPOSTE A VINCOLO EX D.Lgs. 42/04 art. 136**

- BELLEZZE INDIVIDUE E D'INSIEME (lett. a, b, c)

**ELEMENTI STORICO-ARCHITETTONICI**

- CHIESE SANTUARI
- CAPPELLE CHIESETTE
- NUCLEI RURALI
- ROCCOLI
- PALAZZI VILLE
- ALTRI EDIFICI RILEVANTI
- IMPIANTI ESTRATTIVI

- FASCIA DI RISPETTO CIMITERIALE
- FASCIA DI RISPETTO STRADALE
- SEDE FERROVIARIA
- FASCIA DI RISPETTO SEDE FERROVIARIA
- FASCIA DI MITIGAZIONE AMBIENTALE
- AMBITI COMPRESI NEL PIANO CAVE PROVINCIALE
- FASCIA DI RISPETTO ELETTRODOTTI
- FASCE DI RISPETTO DEI CORSI D'ACQUA (reticolo principale)
- FASCE DI RISPETTO DEI CORSI D'ACQUA (reticolo minore)
- RISPETTO SORGENTI - AREA DI PROTEZIONE ASSOLUTA (m 10)
- RISPETTO SORGENTI - area di rispetto (m 200)

**PERIMETRI AMMINISTRATIVI**

- PERIMETRO ABITATO (D. Lgs. 285/92 art. 3)
- PERIMETRO EDIFICATO (L. 865/71 art. 18)



COMUNE DI PALAZZAGO  
PROVINCIA DI BERGAMO

**PIANO DI GOVERNO DEL TERRITORIO  
VARIANTE GENERALE**

DOCUMENTO DI PIANO

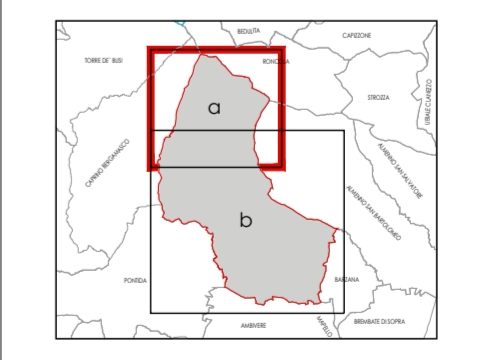

VINCOLI E TUTELE

tov. **DP 4a**

franco salvetti  
ingegnere

**salvetti  
ingegneria**

Via Innocenzo XI, 8  
24128 Bergamo  
t +39 035 403247

studio@salvetti-ingegneria.it  
www.salvetti-ingegneria.it

data	febbraio 2021	scala	1/5000
ogg.			
			rit.