

LEGENDA

Forme d'uso del suolo

- | | |
|---|--|
| <p>Ambiti naturali o di uso agrario estensivo, a copertura erbacea</p> <ul style="list-style-type: none"> Roccia affiorante Prateria rocciosa Pascolo Pascolo cespugliato | <p>Ambiti agrari di uso intensivo</p> <ul style="list-style-type: none"> Seminativo arabile Orto |
| <p>Ambiti agrari a copertura erbacea</p> <ul style="list-style-type: none"> Prato pascolo Prato Prato alberato Prato in evoluzione verso il bosco Incolto | <p>Usi a verde non agricoli</p> <ul style="list-style-type: none"> Verde pertinenziale di uso misto (ricreativo, ornamentale ...) Verde artificiale da recupero paesaggistico |
| <p>Coltivazioni legnose</p> <ul style="list-style-type: none"> Frutteto Vigneto Vivaio Arboreto da legno | <p>Ambiti forestali</p> <ul style="list-style-type: none"> Bosco produttivo Bosco di protezione Bosco da ex coltivo |
| <p>Aree prive di suolo</p> <ul style="list-style-type: none"> Edificato urbano (residenziale e servizi) Edificato produttivo (industriale ed artigianale) Ambiti di cava Altro (edificato sparso, infrastrutture, ...) | <p> Perimetro degli Ambiti Estrattivi del Piano Cave Provinciale</p> <p> Confine territoriale comunale</p> |



COMUNE DI PALAZZAGO
PROVINCIA DI BERGAMO

**PIANO DI GOVERNO DEL TERRITORIO
VARIANTE GENERALE**

DOCUMENTO DI PIANO

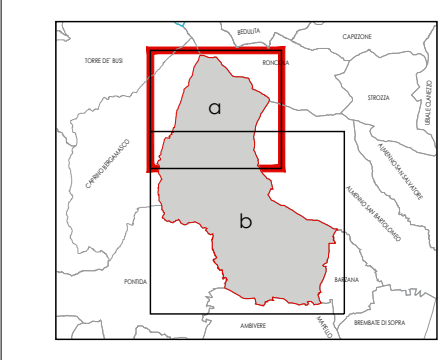

USO DEL SUOLO

tav. **DP 3a**

franco salvetti
ingegnere

**salvetti
ingegneria**

Via Innocenzo XI, 8
24128 Bergamo
t +39 035 403247

studio@salvetti-ingegneria.it
www.salvetti-ingegneria.it

data	febbraio 2021	scala	1/5000
agg.			
rif.			