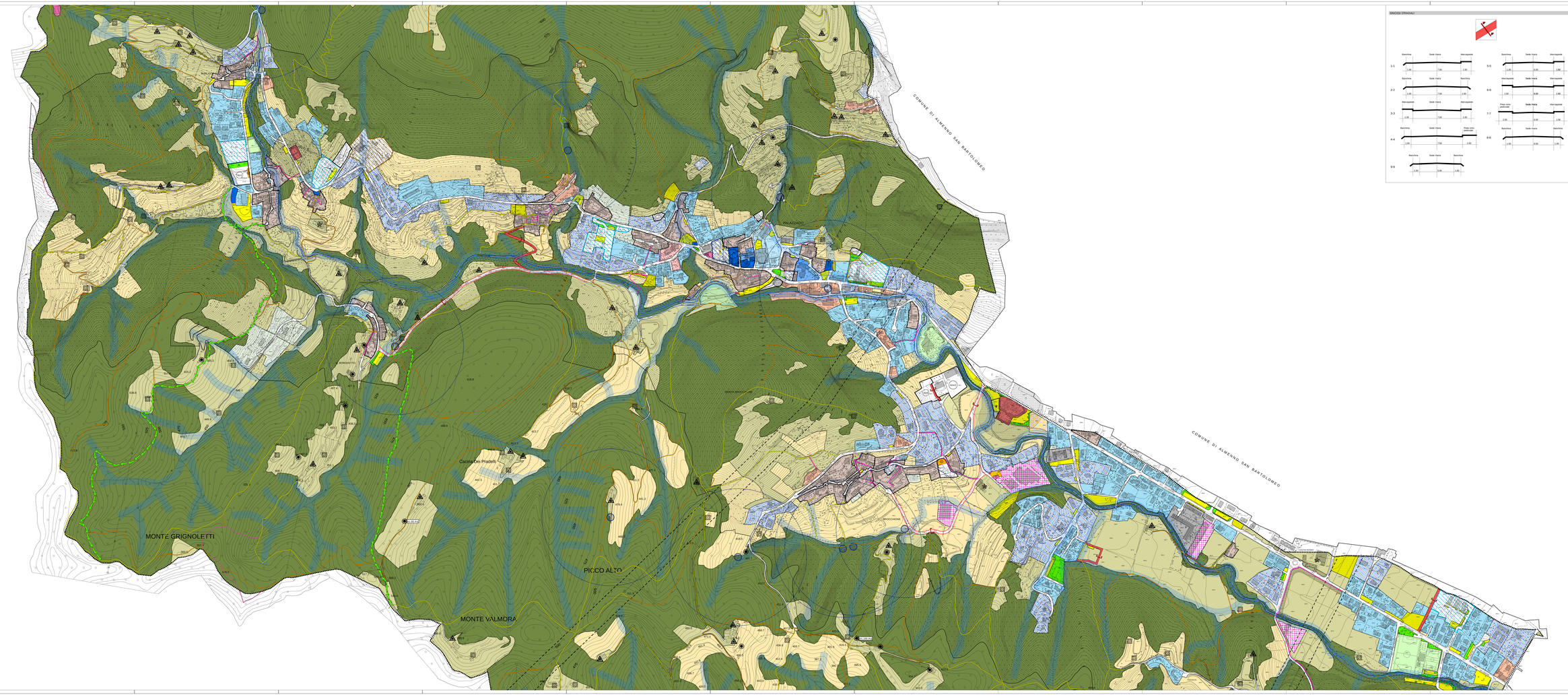
COMUNE DI ALMENNO SAN BARTOLOMEO
COMUNE DI ALMENNO SAN BARTOLOMEO
PALAZZAGO
MONTE GRIGNOLETTI
PICCO ALTO
MONTE VALMORA
Cascina Dei Prazioli
SINGOLI STRADALI
1-1
2-2
3-3
4-4
5-5
6-6
7-7
8-8
9-9
Banchina
Sede Viaria
Marciapiede
Piste ciclo-pedonali
AMBITI DA ASSOGGETTARE A SPECIFICA DISCIPLINA
QUADRO D'UNIONE ED INQUADRAMENTO
Regione Lombarda
Comune di Palazzago
Provincia di Bergamo
COMUNE DI PALAZZAGO
Piano di Governo del Territorio
Coordinamento e Progetto: STUDIO PIAZZINI ALBANI
dott. ing. PIERGIUSTO PIAZZINI ALBANI
Collaboratori:
dott. ing. Matteo Frosio
ing. p. Jennifer Spinoso
Studio Paesistico:
dott. agr. Guido Haas
Studio Geologico:
dott. geologo Giovanni Scarpellini - arch. geom. Renato Calderoni
Sistema Informativo Territoriale:
GLOBO S.r.l.
PIANO DELLE REGOLE
C2a
AMBITI DA ASSOGGETTARE A SPECIFICA DISCIPLINA
Aprile 2012
1:2.000