

- Rete fognatura
- Rete acquedotto
- Serbatoio sorgenti - pozzo

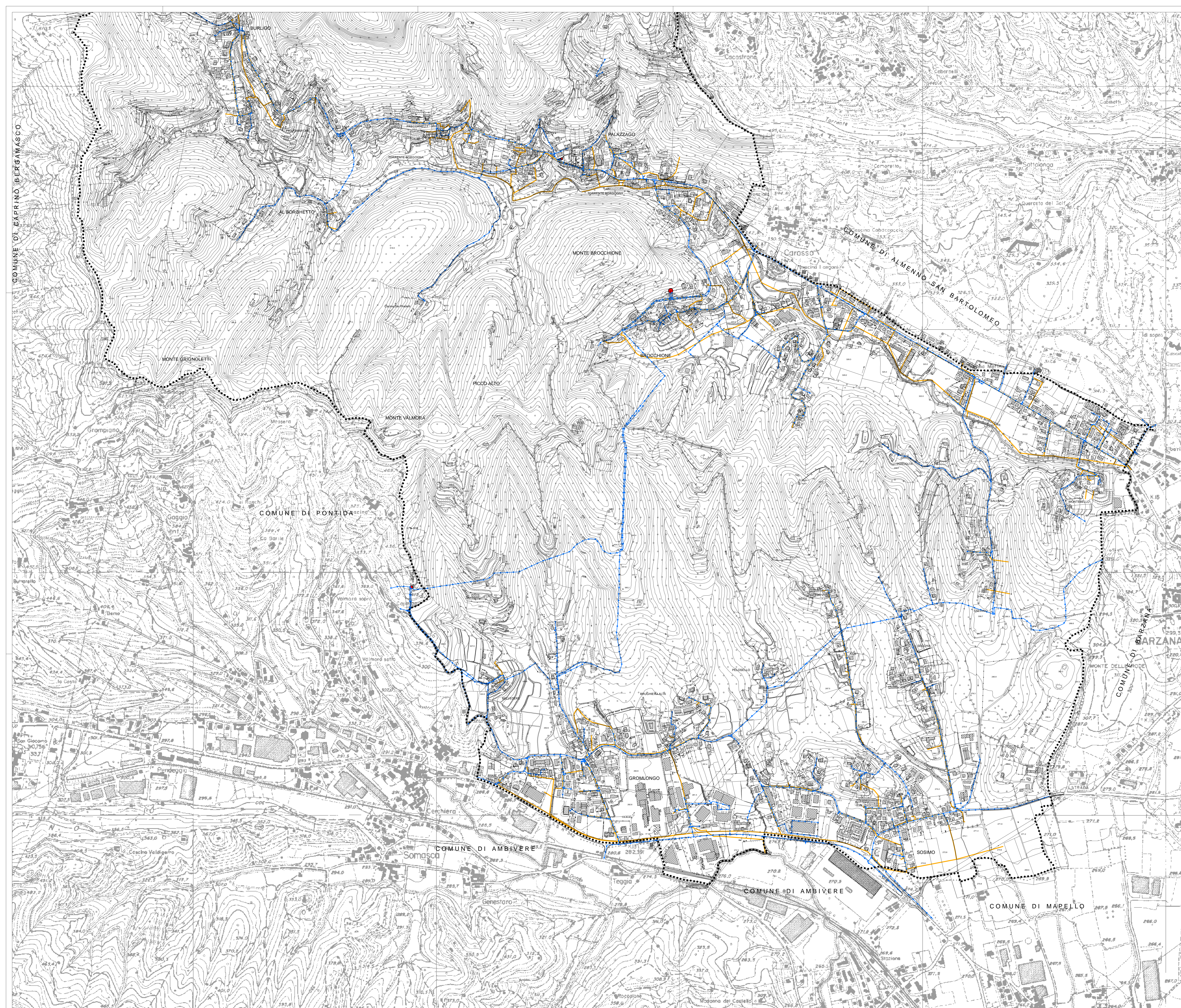

Regione Lombardia



Comune di Palazzoago



Provincia di Bergamo

### COMUNE DI PALAZZAGO

## Piano di Governo del Territorio



Coordinamento e Progetto: STUDIO PIAZZINI ALBANI  
 dott. ing. PIERGUIDO PIAZZINI ALBANI  
 Collaboratori:  
 ing. Alessandra Frosio  
 ing. J. Jennifer Santoro  
 Studio Paesistico:  
 dott. agr. Guido Vitalli  
 Studio Geologico:  
 Studio Associato EUROGEO - dott. geol. Renato Caldarelli  
 Cartografia Informatizzata del P.G.T.  
 GIORDANO S.P.A.

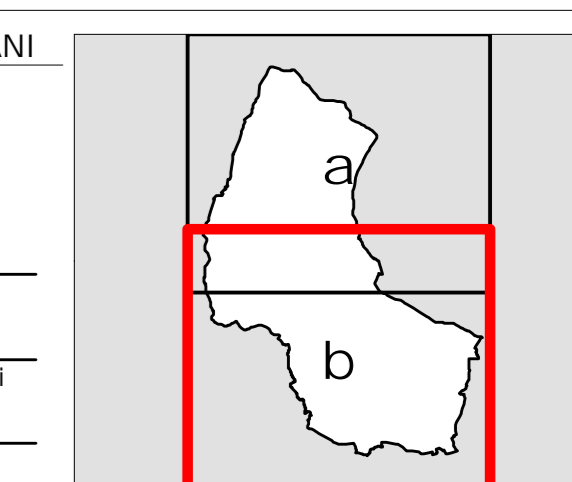

### DOCUMENTO DI PIANO

# A6b

Adottato con deliberazione del C.C. n. 33 del 11.08.2011  
 Pubblicato sul B.U.R.L. n. 34 serie avvisi e concorsi del 24.08.2011  
 Approvato con deliberazione del C.C.:  
 n. 2 del 15.01.2012, n. 3 del 17.01.2012, n. 4 del 18.01.2012

IMPIANTI A RETE: FOGNATURA, ACQUEDOTTO