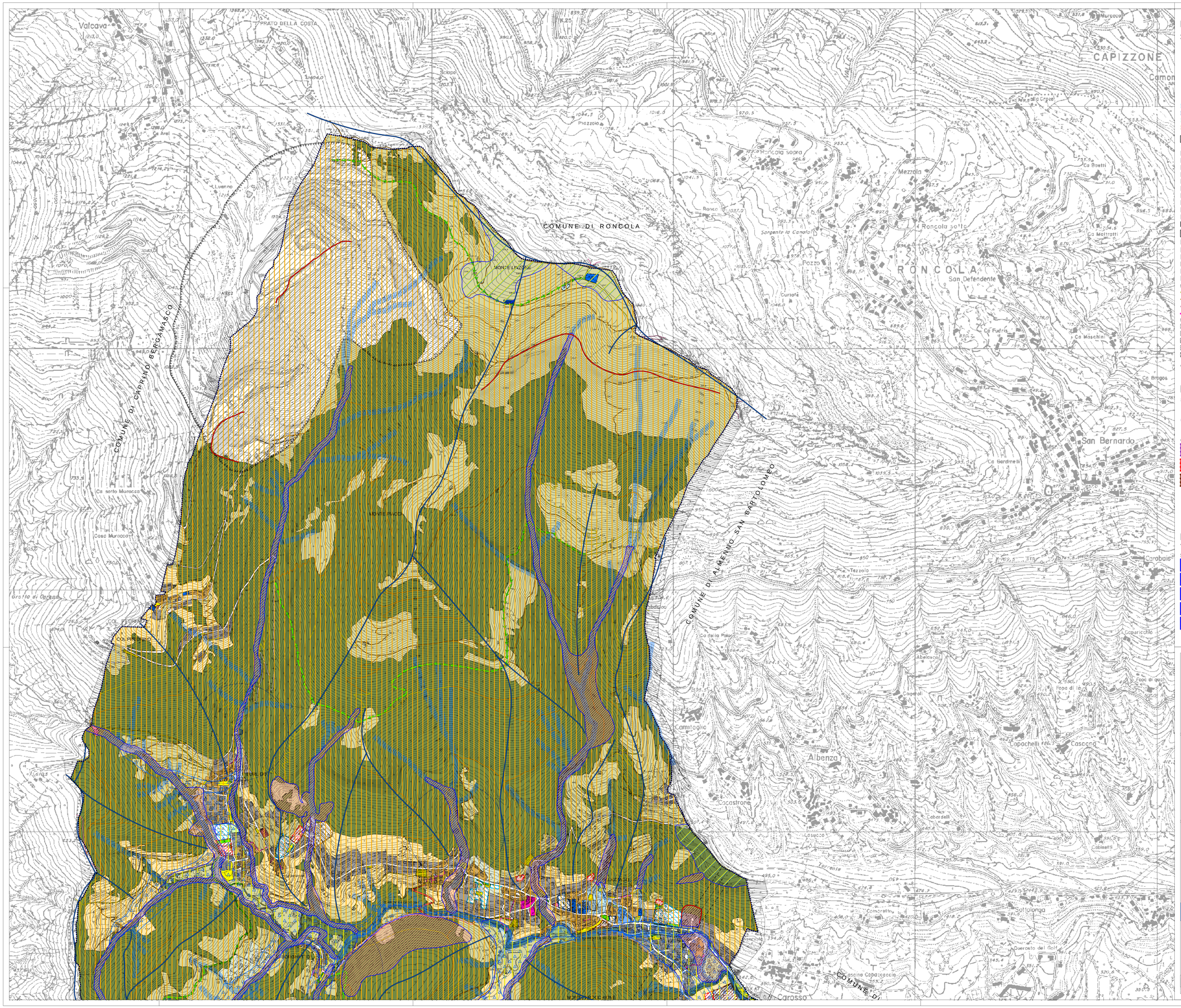

QUADRO DELLE AZIONI STRATEGICHE DI PIANO

CONFINE COMUNALE

SISTEMA INSEDIATIVO

- CENTRI STORICI
- AMBITI CONSOLIDATI A DESTINAZIONE PREVALENTEMENTE RESIDENZIALE
- AMBITI CONSOLIDATI A DESTINAZIONE PREVALENTEMENTE PRODUTTIVA
- AMBITO CONSOLIDATO PER DEPOSITO ALL'APERTO DI MATERIALI DI PRODUZIONE
- AMBITI CONSOLIDATI A DESTINAZIONE PREVALENTEMENTE COMMERCIALE - TERZIARIA
- AMBITO ATTIVITA' ESTRATTIVA IN CORSO

PIANI ATTUATIVI A DESTINAZIONE RESIDENZIALE IN ATTO (GIA' CONVENZIONATI)

- PL - PIANO DI LOTTIZZAZIONE
- PR - PROGRAMMA INTEGRATO DI INTERVENTO
- PII - PROGRAMMA INTEGRATO DI INTERVENTO A DESTINAZIONE MISTA
- PR - PIANO DI RECUPERO

SISTEMA DELLE ATTREZZATURE PUBBLICHE

Servizi Attuali a Servizio della Residenza

- ATTREZZATURE COMUNI
- ATTREZZATURE SCOLASTICHE
- ATTREZZATURE RELIGIOSE
- ATTREZZATURE SPORTIVE E RICREATIVE
- PARCHEGGI PUBBLICI
- PARCHEGGI PRIVATI AD USO PUBBLICO
- VERDE PUBBLICO
- CIMITERO
- PIATTAFORMA ECOLOGICA
- ATTREZZATURE TECNOLOGICHE
- AREA DESTINATA AD ANTENNA CELLULARI

Servizi Pubblici in Fase di Attuazione nei P.A. Residenziali

- PARCHEGGI PUBBLICI
- VERDE PUBBLICO

Servizi Attuali a Servizio dei Comparti Produttivi

- PARCHEGGI PUBBLICI E/O D'USO PUBBLICO
- VERDE PUBBLICO E/O D'USO PUBBLICO

AMBITI AGRICOLI E DI TUTELA AMBIENTALE

- VERDE PRIVATO TUTELATO DI INTERESSE AMBIENTALE
- AMBITO AGRICOLO
- AMBITO BOSCHIVO
- AMBITO PER ATTIVITA' FLOROVIVAISTICHE
- AMBITO PER COLTIVAZIONI SPECIALISTICHE E DI RILEVANZA PAESISTICA ED AMBIENTALE
- AMBITO PER ATTIVITA' DI EQUITAZIONE ED ALLEVAMENTO CAVALLI

PERCORSI

- PERCORSO CARRALE
- PERCORSO DESTINATO AD USO PEDESTRE
- TRATTO DI COLLEGAMENTO CON ALTRE RETI COMUNALI DI VIABILITA' PEDESTRE
- PISTE CICLOPEDONALI

FASCE DI RISPETTO

- FASCIA DI RISPETTO CIMITERIALE
- FASCIA DI RISPETTO STRADALE
- SEDE FERROVIARIA
- FASCIA DI RISPETTO SEDE FERROVIARIA
- FASCIA DI MITIGAZIONE AMBIENTALE
- AMBITI PER IMPIANTI ESTRATTIVI E CAVE
- FASCIA DI RISPETTO ELETTRODOTTO
- FASCIA DI RISPETTO RETICOLO IDRICO PRINCIPALE
- FASCIA DI RISPETTO RETICOLO IDRICO MINORE

AREA DI SALVAGUARDIA DELLE CAPTAZIONI AD USO IDROPOTABILE

- AREA DI PROTEZIONE ASSOLUTA - 10m
- AREA DI RISPETTO - 200m

PREVISIONI DI PROGETTO

SISTEMA DELLA MOBILITA'

- VIABILITA' DI PROGETTO
- SISTEMAZIONE VIABILITA' ESISTENTE
- VIABILITA' AGRO-SILVO-PASTORALE

AMBITI DI TRASFORMAZIONE

- AMBITO DI TRASFORMAZIONE A DESTINAZIONE PRODUTTIVA
- AMBITI DI TRASFORMAZIONE A DESTINAZIONE RESIDENZIALE
- AMBITO DI TRASFORMAZIONE DI RISTRUTTURAZIONE

SERVIZI DI PROGETTO

Previsioni di PRG - NON ATTUATE

- ATTREZZATURE COMUNI
- ATTREZZATURE SPORTIVE E RICREATIVE
- PARCHEGGI PUBBLICI E/O D'USO PUBBLICO
- PARCHEGGI PRIVATI AD USO PUBBLICO
- VERDE PUBBLICO E/O D'USO PUBBLICO

Previsioni di Piano - SERVIZI DI PROGETTO

- AMBITO DI TRASFORMAZIONE A SERVIZI
- SPAZI DI SOSTA
- VERDE PRIVATO
- PARCO GIOCHI
- VERDE PUBBLICO
- PARCHEGGI PRIVATI A SERVIZIO DEI COMPARTI PRODUTTIVI

CARTA DELLA FATTIBILITA' GEOLOGICA DELLE AZIONI DI PIANO

Aggiornamento della componente geologica, idrogeologica e sismica del P.G.T. ai sensi della D.G.R. 8/7374 del 28 maggio 2008

Classi di fattibilità

- Classe 2a
- Classe 2b
- Classe 3a
- Classe 3b
- Classe 4

Classificazione sismica

PSL 21 - Applicazione del 3° livello di approfondimento sismico per edifici strategici e rilevanti (elenco tipologico di cui al d.d.u.o. n. 19904/03) per la valutazione degli effetti di instabilità

PSL 24 - Analisi di 2° livello per edifici strategici e rilevanti (elenco tipologico di cui al d.d.u.o. n. 19904/03)
Applicazione del 3° livello di approfondimento sismico per la valutazione di effetti di amplificazione litologica quando il fattore di amplificazione calcolato supera il valore soglia

PSL Z3 - Nello scenario di pericolosità sismica locale Z3 è necessario procedere come segue:
- per edifici strategici e rilevanti (elenco tipologico di cui al d.d.u.o. n. 19904/03) applicazione del 2° livello di approfondimento sismico ed eventualmente il 3°
- per edifici con struttura flessibile e altezza indicativamente compresa tra i 5 e i 15 piani, applicazione diretta del 3° livello di approfondimento sismico

- Z3a
- Z3b

Regione Lombardia

Comune di Palazzago

Provincia di Bergamo

COMUNE DI PALAZZAGO

Piano di Governo del Territorio

Coordinamento e Progetto: STUDIO PIAZZINI ALBANI
dott. ing. PIERGUIDO PIAZZINI ALBANI

Collaboratori
ing. Alessandra Frosio
ing. jr Jennifer Santoro

Studio Paesistico
dott. agr. Guido Vitali

Studio Geologico
Studio Associato EUROGEO - dott. geol. Renato Caldarelli

Gestione Informatizzata del P.G.T.
GLOBO S.r.l.

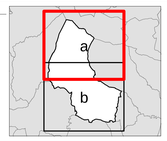

DOCUMENTO DI PIANO

Approvato con deliberazione del C.C.:
n. 2 del 15.01.2012, n. 3 del 17.01.2012, n. 4 del 18.01.2012

A14a

QUADRO DELLE AZIONI STRATEGICHE DI PIANO SOVRAPPOSIZIONE CON CARTA DI FATTIBILITA' GEOLOGICA

Revisione n.	Data	Scala
-	Aprile 2012	1:5.000

Percorso sorgente dati: \PGT PALAZZAGO\Territorio_e_Urbanistica\Piano_di_Governo_del_Territorio\Mxd\A14_QUADRO_DELLE_AZIONI_STRATEGICHE_DI PIANO - FATTGEO.mxd