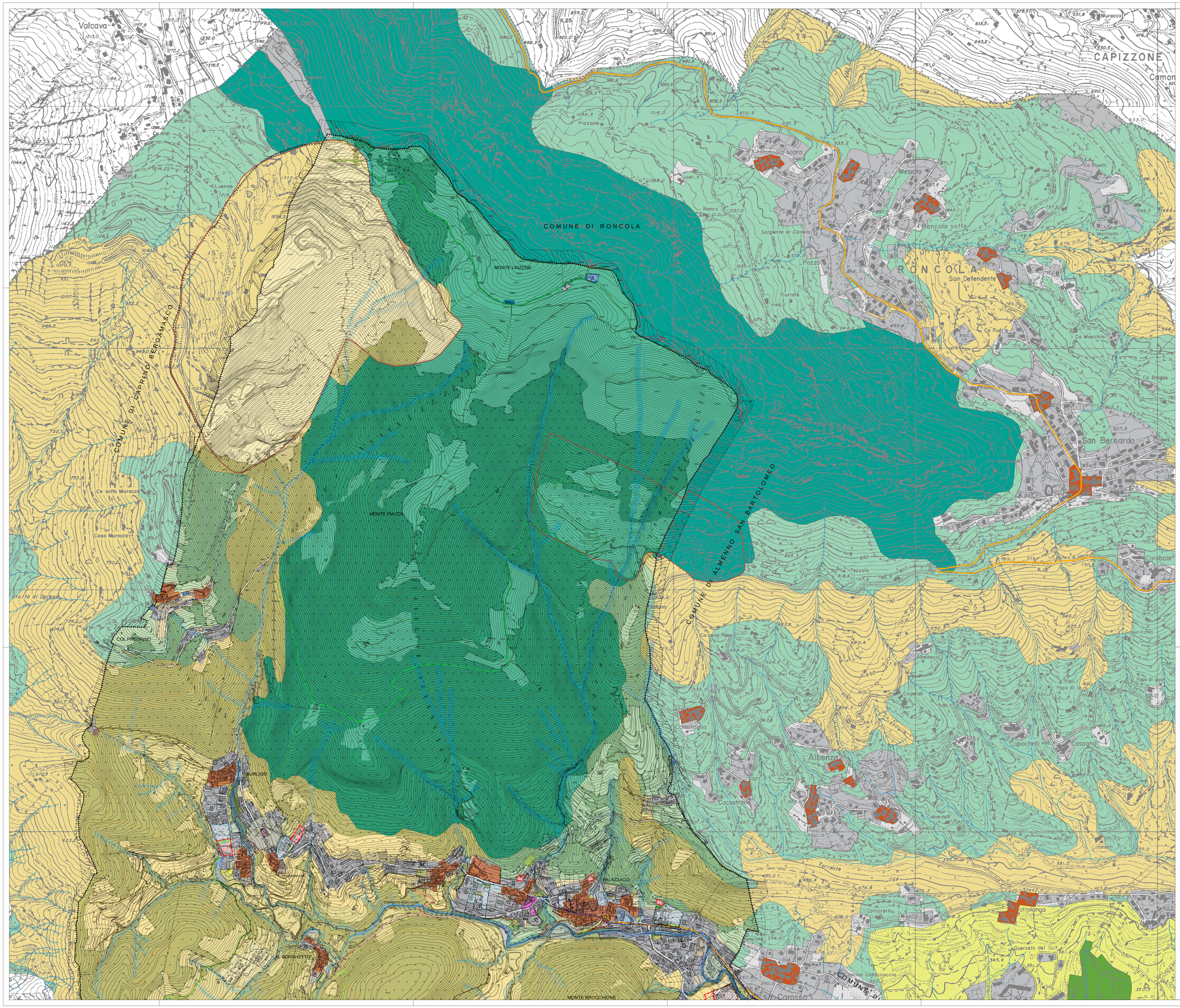

QUADRO DELLE AZIONI STRATEGICHE DI PIANO

CONFINE COMUNALE

SISTEMA INSEDIATIVO

- CENTRI STORICI
- AMBITI CONSOLIDATI A DESTINAZIONE PREVALENTEMENTE RESIDENZIALE
- AMBITI CONSOLIDATI A DESTINAZIONE PREVALENTEMENTE PRODUTTIVA
- AMBITO CONSOLIDATO PER DEPOSITO ALL'APERTO DI MATERIALI DI PRODUZIONE
- AMBITI CONSOLIDATI A DESTINAZIONE PREVALENTEMENTE COMMERCIALE - TERZIARIA
- AMBITO ATTIVITA' ESTRATTIVA IN CORSO

PIANI ATTUATIVI A DESTINAZIONE RESIDENZIALE IN ATTO (GIA' CONVENZIONATI)

- PL - PIANO DI LOTTIZZAZIONE
- PI - PROGRAMMA INTEGRATO DI INTERVENTO
- PII - PROGRAMMA INTEGRATO DI INTERVENTO A DESTINAZIONE MISTA
- PR - PIANO DI RECUPERO

SISTEMA DELLE ATTREZZATURE PUBBLICHE

Servizi Attuali a Servizio della Residenza

- ATTREZZATURE COMUNI
- ATTREZZATURE SCOLASTICHE
- ATTREZZATURE RELIGIOSE
- ATTREZZATURE SPORTIVE E RICREATIVE
- PARCHEGGI PUBBLICI
- PARCHEGGI PRIVATI AD USO PUBBLICO
- VERDE PUBBLICO
- CIMITERO
- PIATTAFORMA ECOLOGICA
- ATTREZZATURE TECNOLOGICHE
- AREA DESTINATA AD ANTENNA CELLULARI

Servizi Pubblici in Fase di Attuazione nei P.A. Residenziali

- PARCHEGGI PUBBLICI
- VERDE PUBBLICO

Servizi Attuali a Servizio dei Comparti Produttivi

- PARCHEGGI PUBBLICI E/O D'USO PUBBLICO
- VERDE PUBBLICO E/O D'USO PUBBLICO

AMBITI AGRICOLI E DI TUTELA AMBIENTALE

- VERDE PRIVATO TUTELATO DI INTERESSE AMBIENTALE
- AMBITO AGRICOLO
- AMBITO BOSCHIVO
- AMBITO PER ATTIVITA' FLOROVIVAISTICHE
- AMBITO PER COLTIVAZIONI SPECIALISTICHE E DI RILEVANZA PAESISTICA ED AMBIENTALE
- AMBITO PER ATTIVITA' DI EQUITAZIONE ED ALLEVAMENTO CAVALLI

PERCORSI

- PERCORSO CARRIALE
- PERCORSO DESTINATO AD USO PEDESTRE
- TRATTO DI COLLEGAMENTO CON ALTRE RETI COMUNALI DI VIABILITA' PEDESTRE
- PISTE CICLOPEDONALI

FASCE DI RISPETTO

- FASCIA DI RISPETTO CIMITERIALE
- FASCIA DI RISPETTO STRADALE
- SEDE FERROVIARIA
- FASCIA DI RISPETTO SEDE FERROVIARIA
- FASCIA DI MITIGAZIONE AMBIENTALE
- AMBITI PER IMPIANTI ESTRATTIVI E CAVE
- FASCIA DI RISPETTO ELETTRODOTTO
- FASCIA DI RISPETTO RETICOLO IDRICO PRINCIPALE
- FASCIA DI RISPETTO RETICOLO IDRICO MINORE

AREA DI SALVAGUARDIA DELLE CAPTAZIONI AD USO IDROPOTABILE

- AREA DI PROTEZIONE ASSOLUTA - 10m
- AREA DI RISPETTO - 200m

PREVISIONI DI PROGETTO

SISTEMA DELLA MOBILITA'

- VIABILITA' DI PROGETTO
- SISTEMAZIONE VIABILITA' ESISTENTE
- VIABILITA' AGRO-SILVO-PASTORALE

AMBITI DI TRASFORMAZIONE

- AMBITO DI TRASFORMAZIONE A DESTINAZIONE PRODUTTIVA
- AMBITI DI TRASFORMAZIONE A DESTINAZIONE RESIDENZIALE
- AMBITO DI TRASFORMAZIONE DI RISTRUTTURAZIONE

SERVIZI DI PROGETTO

Previsioni di PRG - NON ATTUATE

- ATTREZZATURE COMUNI
- ATTREZZATURE SPORTIVE E RICREATIVE
- PARCHEGGI PUBBLICI E/O D'USO PUBBLICO
- PARCHEGGI PRIVATI AD USO PUBBLICO
- VERDE PUBBLICO E/O D'USO PUBBLICO

Previsioni di Piano - SERVIZI DI PROGETTO

- AMBITO DI TRASFORMAZIONE A SERVIZI
- SPAZI DI SOSTA
- VERDE PRIVATO
- PARCO GIOCHI
- VERDE PUBBLICO
- PARCHEGGI PRIVATI A SERVIZIO DEI COMPARTI PRODUTTIVI

PIANO TERRITORIALE DI COORDINAMENTO PROVINCIALE - TAV. E4.4

SISTEMA DELLA MOBILITA'

- Strade primarie esistenti
- Viabilità intercentro esistente
- Viabilità intecentro di previsione
- Linee ferroviarie esistente
- ciclovie

SISTEMI INSEDIATIVI

- Ambiti definiti dalla pianificazione locale vigente
- Aree di primo riferimento per la pianificazione locale (art. 93)
- Centri storici (art.91)

SISTEMA DEL VERDE

- Versanti boscati (art. 57)
- Aree agricole con finalità di protezione e conservazione (art. 65)
- Paesaggio montano debolmente antropizzato (art. 58)
- Paesaggio montano antropizzato con insediamenti sparsi (art. 58)
- Ambiti di opportuna istituzione del P.L.I.S. (art. 71)
- Aree verdi previste dalla pianificazione locale e confermate come elementi di rilevanza paesistica (art. 67)
- Laghi e corsi d'acqua
- Perimetro ambiti soggetti al Piano Cave vigente (art. 76)

Regione Lombardia | Comune di Palazzago | Provincia di Bergamo

COMUNE DI PALAZZAGO

Piano di Governo del Territorio

Coordinamento e Progetto: STUDIO PIAZZINI ALBANI
dott. ing. PIERGUIDO PIAZZINI ALBANI

Collaboratori
ing. Alessandra Frosio
ing. jr Jennifer Santoro

Studio Paesistico
dott. agr. Guido Vitali

Studio Geologico
Studio Associato EUROGEO - dott. geol. Renato Caldarelli

Gestione Informatizzata del P.G.T.
GLOBO S.r.l.

DOCUMENTO DI PIANO

Approvato con deliberazione del C.C.:
n. 2 del 15.01.2012, n. 3 del 17.01.2012, n. 4 del 18.01.2012

A13a

QUADRO DELLE AZIONI STRATEGICHE DI PIANO SOVRAPPOSIZIONE TAV.E4.4 - PTCP

Revisione n.	Data	Scala
-	Aprile 2012	1:5.000

Percorso sorgente dati: \\FGT\PALAZZAGO\Territorio_e_Urbanistica\Piano_di_Governo_del_Territorio\Mxd\1A13_QUADRO DELLE AZIONI STRATEGICHE DI PIANO-Sovrapp. con PTCP.mxd